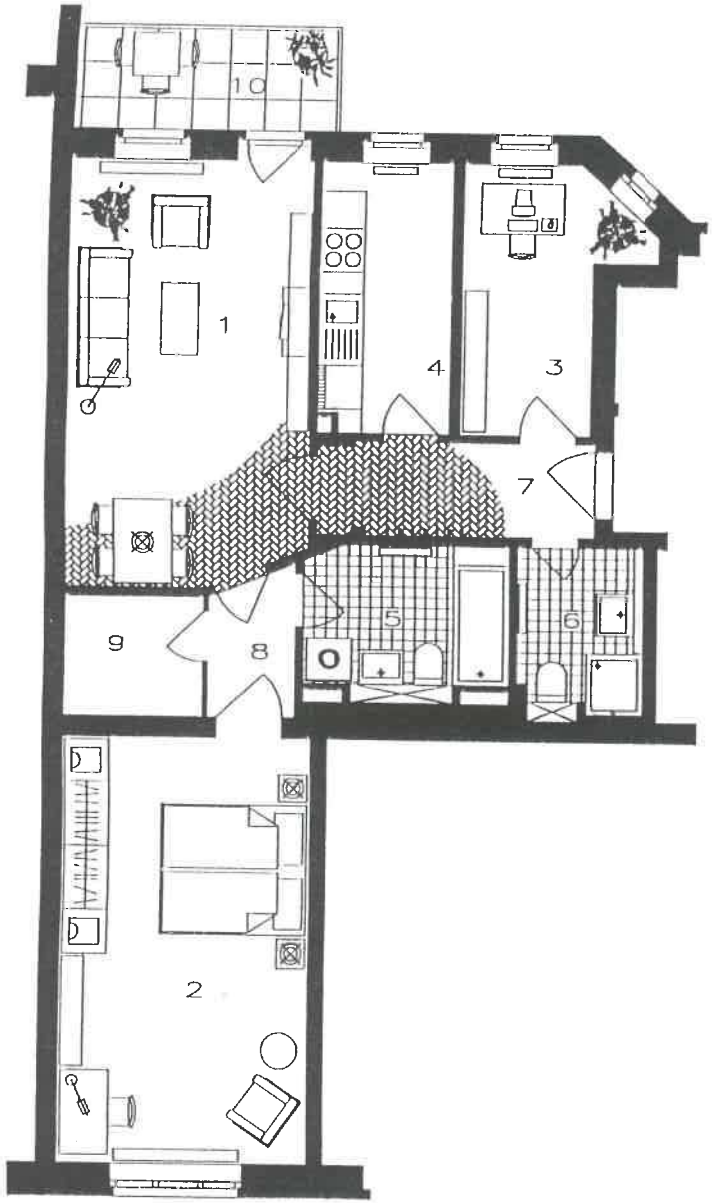

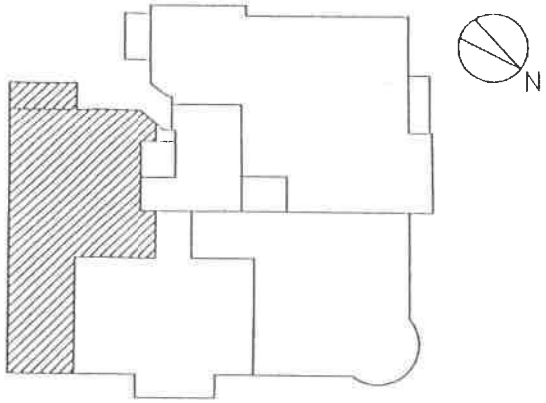

WOHNUNG NR.9+13
TYP 3–RAUM 2.+3.OBERGESCHOSS

1	WOHNRAUM	19.38 qm
2	SCHLAFRAUM	20.20 qm
3	ARBEITEN	7.32 qm
4	KÜCHE	6.64 qm
5	BAD	5.90 qm
6	DUSCHBAD	4.14 qm
7	DIELE	4.93 qm
8	FLUR	2.40 qm
9	ABSTELLRAUM	3.25 qm
10	BALKON	5.48 qm
11		
12		
	GRUNDFLÄCHE	79.64 qm

BALKON, LOGGIENFLÄCHEN UND GEDECKTE FREISITZE KÖNNEN NACH DER II. BVO BEI DER WOHNFLÄCHENBERECHNUNG NUR ZUR HÄLFTE ZUM ANSATZ GEBRACHT WERDEN, DESHALB BETRÄGT DIE ANRECHENBARE WOHNFLÄCHE

76.90 qm

0 1 2 3 4 5

ALLE MASZE SIND CA. MASZE
KLEINE ÄNDERUNGEN VORBEHALTEN

P 273.11 GOHLISER STR.17, LEIPZIG

EIGENTUMSWOHNUNG

DATUM 05.05.99

BAST–BAU GMBH

BAST-BAU