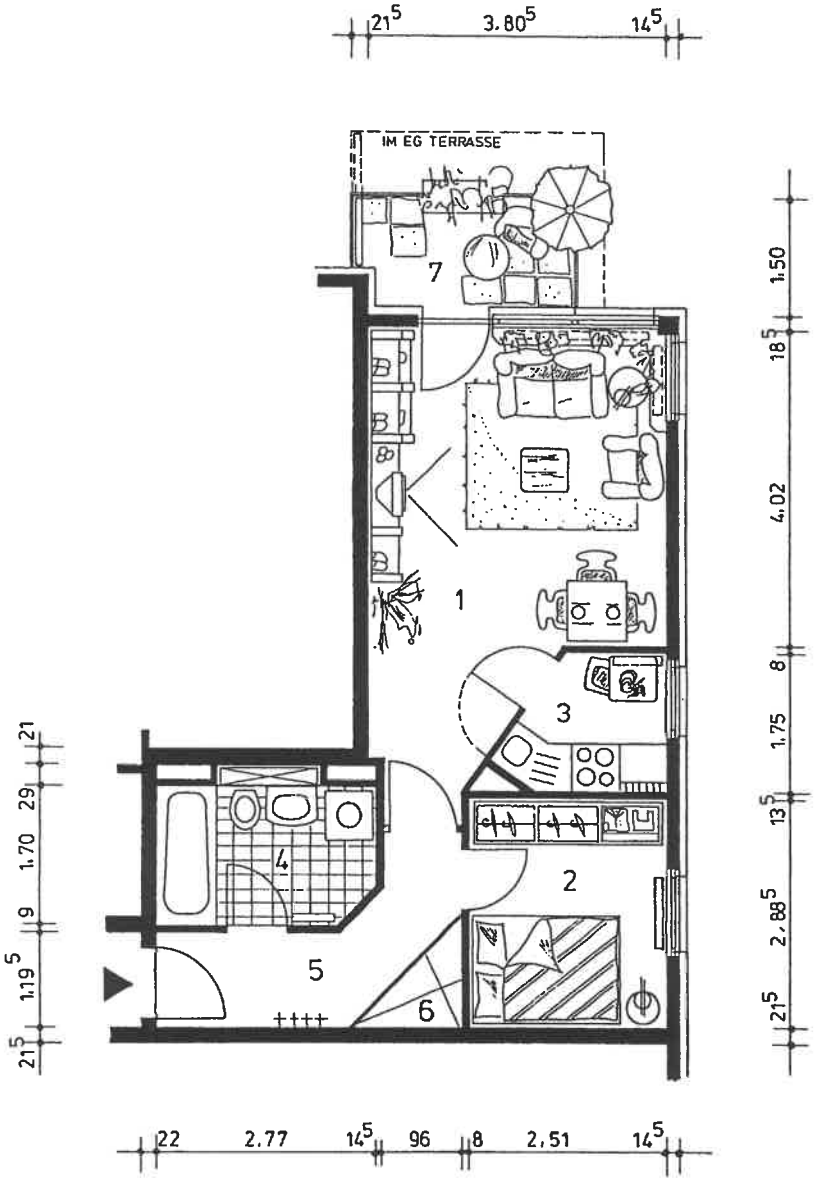

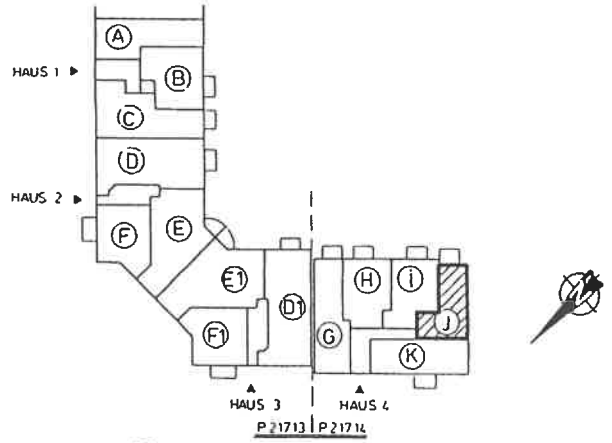

WOHNUNG (J) NR. 4.9.14+19

TYP 2-RAUM EG - 3.06		HAUS 4
1	WOHNRAUM	18,94 qm
2	SCHLAFRAUM	7,24 qm
3	KÜCHE	3,16 qm
4	BAD	4,95 qm
5	DIELE	5,00 qm
6	ABSTELLRAUM	1,01 qm
7	LOGGIA (IM EG TERRASSE)	3,96 qm
	GRUNDFLÄCHE	44,26 qm

BALKON LOGGIENFLÄCHEN UND GEDECKTE FREISITZE KÖNNEN NACH DER II BV BEI DER WOHNFLÄCHENBERECHNUNG NUR ZUR HÄLFTE ZUM ANSATZ GEBRACHT WERDEN, DESHALB BETRÄGT DIE ANRECHENBARE WOHNFLÄCHE

44,26 qm abzügl. 1/2 × 3,96 qm = 42,28 qm

0 1 2 3 4 5m

ALLE MASSE SIND CA MASSE
KLEINE ÄNDERUNGEN VORBEHALTEN

P 21714

EIGENTUMSWOHNUNG
LEIPZIG / PAUNSDORF
MAULWURFSWEG / HERMELINPLATZ
BAST-BAU-BETREUUNGS GmbH