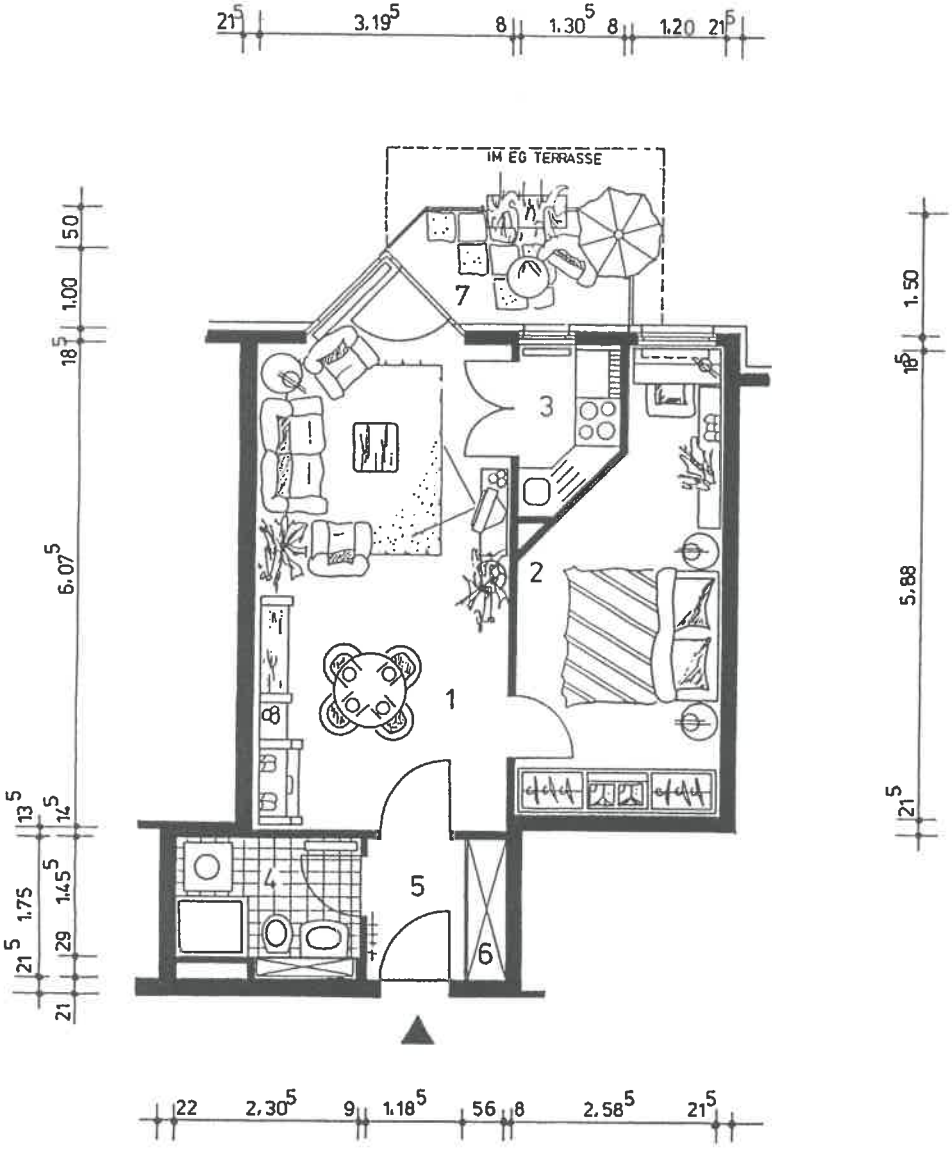

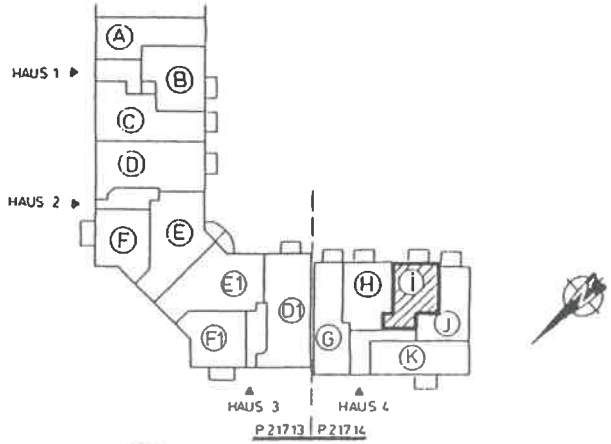

WOHNUNG (i) NR. 3.8.13+18

TYP 2 -RAUM EG- 3.06		HAUS 4
1	WOHNRAUM	20,41 qm
2	SCHLAFRAUM	12,43 qm
3	KÜCHE	2,43 qm
4	DUSCHE	3,73 qm
5	DIELE	2,08 qm
6	ABSTELLRAUM	1,00 qm
7	LOGGIA (IM EG TERRASSE)	3,92 qm
	GRUNDFLÄCHE	46,00 qm

BALKON LOGGIENFLACHEN UNU GEDECKTE FREISITZE KONNEN NACH DER II BV BEI DER WOHNFLACHENBERECHNUNG NUR ZUR HÄLFTE ZUM ANSATZ GEBRACHT WERDEN. DESHALB BETRÄGT DIE ANRECHENBARE WOHNFLACHE

46,00qm abzügl. 1/2 × 3,92qm = 44,04 qm

0 1 2 3 4 5m

ALLE MASSE SIND CA MASSE
KLEINE ANDERUNGEN VORBEHALTEN

P 21714

EIGENTUMSWOHNUNG
LEIPZIG / PAUNSDORF
MAULWURFSWEG / HERMELINPLATZ